

APPENNINO EMILIANO CENTRALE

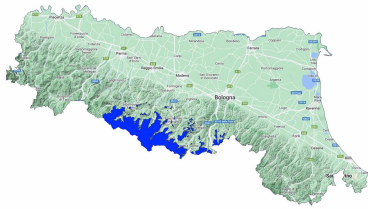

Bollettino Valanghe N. 373/2026 del 10/04/2026 ore 14.00

Validità 48 ore prossima emissione 11/04/2026

A cura del Servizio METEOMONT dell'ARMA dei CARABINIERI

In collaborazione con Servizio Meteorologico dell'Aeronautica militare

SITUAZIONE alle 14:00 del 10/04/2026

SITUAZIONE TIPO: situazione primaverile.

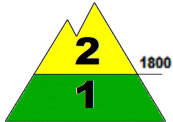

SITUAZIONE TIPO: situazione primaverile.

Quota neve (mslm)	Nord		Sud
		1500 - 1600	

Altezza Neve (cm)	Neve al suolo	Neve Fresca	Quota (mslm)
		101	000
	19	000	1550

VALANGHE OSSERVATE: Nessuna valanga.

PREVISIONI 11/04/2026

GRADO DI PERICOLO: MODERATO 2

SITUAZIONE TIPO: situazione primaverile.

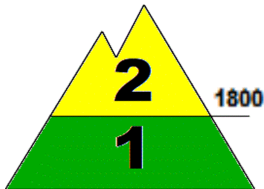

SITUAZIONE TIPO: situazione primaverile.

MANTO NEVOSO: La stabilità del manto nevoso è discreta su alcuni punti (aree) per versanti da nord ovest a sud est compresi al di sopra di 1800 mslm, possibili valanghe di dimensioni medie.

La stabilità del manto nevoso è discreta su pochi punti (aree) per isolati pendii al di sotto di 1800 mslm, possibili valanghe di dimensioni piccole.

AVVERTENZE

Il rialzo termico diurno richiede un'attenta valutazione temporale dell'escursione che eviti l'attraversamento di pendii ripidi nelle ore più calde della giornata.

SCALA EUROPEA DEL GRADO DI PERICOLO VALANGHE



LEGENDA PROBLEMA





Bollettino realizzato su scala sinottica-regionale (standard EAWS). La sua valutazione non può escludere in alcun modo la necessità di una seria e capace valutazione locale del pericolo (singolo pendio) che può essere anche sensibilmente diverso. Le previsioni meteorologiche sono relative all'orario UTC (per l'Italia +1 in inverno e +2 in estate).

Bollettino sottoposto a processi di: Acquisizione e controllo del C-Sifa e della rete di Osservatori e Esperti - Validazione del Previsore di turno - Certificazione della Sezione Meteomont.

APPENNINO EMILIANO CENTRALE

PREVISIONE METEO

Quota		11/04/2026 h6:00	11/04/2026 h12:00	11/04/2026 h18:00
1000	Venti	01 Nodi da S-Ovest	01 Nodi da N-Est	01 Nodi da Est
	Temperature	+10 °C	+14 °C	+11 °C
	Temp.percepita	10 °C	14 °C	11 °C
2000	Venti	03 Nodi da Ovest	02 Nodi da S-Ovest	00 Calma
	Temperature	+08 °C	+07 °C	+09 °C
	Temp.percepita	7 °C	7 °C	9 °C
3000	Venti	07 nodi da Ovest	05 nodi da Ovest	05 nodi da N-Ovest
	Temperature	+02 °C	+03 °C	+03 °C
	Temp.percepita	-2 °C	0 °C	0 °C
Zero termico		3200-3400 m.	3300-3500 m.	3400-3600 m.
Fenomeno		—	—	—
Stato del cielo				

LEGENDA FENOMENI



STATO DEL CIELO



Parametri meteorologici registrati presso i campi di rilevamento il 10/04/2026.

Località	Comune	Quota (m.s.l.m.)	Altezza neve (cm)	Neve caduta nelle 24 ore (cm)	Temp. Min (°C)	Temp. Max (°C)	Condizioni del tempo
LAGO DELLA NINFA	Sestola (MO)	1550	19	0	+7	+16	Assenza di precipitazioni
PIANCAVALLARO	Riolunato (MO)	1840	101	N.P.	N.P.	N.P.	Assenza di precipitazioni

(*) Rilievi fuori campo

L'INFORMAZIONE E' PREVENZIONE - LEGGI L'ATTUALE GRADO DI PERICOLO VALANGHE!



IL CAPO DEL CENTRO NAZIONALE METEOMONT
(Ten. Col. RFI Emanuela Gini)
FIRMA AUTOGRAFA OMESSA AI SENSI
DELL'ART.3 DEL D.LGS N.39/1993